

ตารางที่ 1 แสดงรายงานการตั้งเบิกสะสมงบประมาณภาพรวม (แผ่นดินและรายได้ ประจำปีงบประมาณ พ.ศ. 2562 เดือน ตุลาคม 2561-30 กันยายน 2562)

ลำดับ	หน่วยงาน	งบจัดสรร	ตารางแสดงการตั้งเบิกในระบบ3 มิติ ภาพรวม			ตารางแสดงการตั้งเบิกในระบบ3 มิติ ภาพรวม			ตารางแสดงการตั้งเบิกในระบบ3 มิติ ภาพรวม			ตารางแสดงการตั้งเบิกในระบบ3 มิติ ภาพรวม			ตารางแสดงการตั้งเบิกในระบบ3 มิติ ภาพรวม		
			พ.ค.-62			มิ.ย.-62			ก.ค.-62			ส.ค.-62			ก.ย.-62		
			ตั้งเบิก	คงเหลือ	ร้อยละ	ตั้งเบิก	คงเหลือ	ร้อยละ	ตั้งเบิก	คงเหลือ	ร้อยละ	ตั้งเบิก	คงเหลือ	ร้อยละ	ตั้งเบิก	คงเหลือ	ร้อยละ
1	คณะครุศาสตร์	12,311,479	6,988,949.95	5,322,529.05	56.77	8,143,657.25	4,167,821.75	66.15	8,575,782.48	3,735,696.52	69.66	9,395,660.13	3,227,818.87	74.43	9,578,955.08	2,732,523.92	77.81
2	คณะมนุษยศาสตร์และสังคมศาสตร์	11,594,675	4,916,313.74	6,678,361.26	42.40	5,880,521.09	5,714,153.91	50.72	7,351,830.43	4,242,844.57	63.41	9,596,454.52	1,998,220.48	82.77	9,707,016.71	1,887,658.29	83.72
3	คณะวิทยาการจัดการ	12,872,100	5,871,451.41	7,000,648.59	45.61	6,460,471.01	6,411,628.99	50.19	7,290,923.35	5,581,176.65	56.64	9,963,162.59	2,908,937.41	77.40	12,848,396.13	23,703.87	99.82
4	คณะวิทยาศาสตร์และเทคโนโลยี	8,977,504	4,743,889.85	4,233,614.15	52.84	5,699,629.16	3,277,874.84	63.49	6,887,101.56	2,090,402.44	76.72	7,846,966.18	1,203,033.82	86.71	8,205,519.68	771,984.32	91.40
5	- งานศูนย์วิทยาศาสตร์	1,200,000	1,076,882.28	123,117.72	89.74	1,197,174.89	2,825.11	99.76	1,199,774.99	225.01	99.98	1,199,774.99	225.01	99.98	1,199,774.99	225.01	99.98
6	คณะเทคโนโลยีอุตสาหกรรม	6,047,200	3,472,534.94	2,574,665.06	57.42	3,820,403.57	2,226,796.43	63.18	4,391,416.94	1,655,783.06	72.62	5,633,924.26	413,275.74	93.17	5,921,509.76	125,690.24	97.92
7	คณะเทคโนโลยีการเกษตร	2,100,000	1,387,487.30	712,512.70	66.07	1,698,587.01	401,412.99	80.89	1,871,550.88	228,449.12	89.12	1,937,131.08	162,868.92	92.24	1,964,696.41	135,303.59	93.56
8	คณะสาธารณสุขศาสตร์	5,067,760	3,053,941.69	2,013,818.31	60.26	3,788,387.69	1,279,372.31	74.75	4,307,904.69	759,855.31	85.01	4,705,558.48	362,201.52	92.85	4,819,312.12	248,447.88	95.10
9	วิทยาลัยนวัตกรรมการ	3,813,600	1,825,707.13	1,987,892.87	47.87	2,205,153.17	1,608,446.83	57.82	2,504,006.67	1,309,593.33	65.66	3,105,336.32	708,263.68	81.43	3,125,019.32	688,580.68	81.94
10	มรภ. วไลยฯสระแก้ว	3,089,300	1,230,476.33	1,858,823.67	39.83	2,135,057.28	954,242.72	69.11	2,478,540.28	610,759.72	80.23	2,658,231.73	431,068.27	86.05	2,666,951.73	422,348.27	86.33
11	โรงเรียนสาธิต	74,543,360	42,940,520.60	31,602,839.40	57.60	50,007,302.68	24,536,057.32	67.08	60,510,985.84	14,032,374.16	81.18	67,834,211.50	6,709,148.50	91.00	73,419,256.44	1,124,103.56	98.49
12	บัณฑิตวิทยาลัย	16,091,200	6,306,543.22	9,784,656.78	39.19	7,006,476.45	9,084,723.55	43.54	8,079,031.09	8,012,168.91	50.21	9,763,650.98	6,327,549.02	60.68	10,936,797.98	5,154,402.02	67.97
13	สำนักงานอธิการบดี	538,214,589	288,579,876.46	249,634,712.54	53.62	328,721,036.86	209,493,552.14	61.08	365,888,021.18	172,326,567.82	67.98	399,845,248.28	138,369,340.72	74.29	436,965,305.51	101,249,283.49	81.19
14	- งานวิเทศสัมพันธ์	1,000,000	364,086.59	635,913.41	36.41	487,056.38	512,943.62	48.71	487,433.02	512,566.98	48.74	508,347.90	491,652.10	50.83	573,432.05	426,567.95	57.34
15	- งานพัฒนาอาจารย์และบุคลากรมืออาชีพ	6,275,200	1,588,581.48	4,686,618.52	25.32	1,937,528.48	4,337,671.52	30.88	2,630,629.60	3,644,570.40	41.92	3,709,528.93	2,565,671.07	59.11	4,445,959.93	1,829,240.07	70.85
16	- งานสิทธิประโยชน์	64,397,962	39,212,436.99	25,185,525.01	60.89	44,689,312.14	19,708,649.86	69.40	48,632,473.59	15,765,488.41	75.52	53,514,306.53	10,883,655.47	83.10	57,425,440.37	6,972,521.63	89.17
17	กองนโยบายและแผน	21,987,200	15,708,485.22	6,278,714.78	71.44	16,851,110.76	5,136,089.24	76.64	17,856,199.68	4,131,000.32	81.21	17,851,781.67	1,350,539.41	81.19	20,636,660.59	1,350,539.41	93.86
18	- งานมาตรฐานและจัดการคุณภาพ	1,649,100	474,234.69	1,174,865.31	28.76	705,621.69	943,478.31	42.79	758,699.95	890,400.05	46.01	1,000,646.96	648,453.04	60.68	1,189,180.06	459,919.94	72.11
19	กองพัฒนานักศึกษา	3,650,100	2,825,129.93	824,970.07	77.40	2,925,129.93	724,970.07	80.14	2,070,153.13	1,579,946.87	56.71	2,291,004.50	1,359,095.50	62.77	2,291,004.50	1,359,095.50	62.77
20	- งานศิลปวัฒนธรรม	695,000	603,671.12	91,328.88	86.86	636,451.42	58,548.58	91.58	685,284.12	9,715.88	98.60	693,898.12	1,101.88	99.84	693,898.12	1,101.88	99.84
21	สำนักส่งเสริมวิชาการและงานทะเบียน	28,140,000	10,808,123.02	17,331,876.98	38.41	11,775,892.41	16,364,107.59	41.85	13,703,112.14	14,436,887.86	48.70	15,829,062.27	12,310,937.73	56.25	16,188,804.27	11,951,195.73	57.53
22	- งานศูนย์ภาษา	3,132,493	1,398,165.24	1,734,327.76	44.63	1,188,585.87	1,943,907.13	37.94	1,580,536.03	1,551,956.97	50.46	1,916,484.33	831,512.67	69.74	3,090,583.98	41,909.02	98.66
23	- งานศึกษาทั่วไป	1,426,000	819,547.95	606,452.05	57.47	742,033.58	683,966.42	52.04	756,653.67	669,346.33	53.06	1,092,684.19	333,315.81	76.63	1,109,080.19	316,919.81	77.78
24	สำนักส่งเสริมการเรียนรู้และและบริการ	3,981,240	1,790,863.31	2,190,376.69	44.98	2,927,260.43	1,053,979.57	73.53	3,273,959.17	707,280.83	82.23	3,512,066.71	469,173.29	88.22	3,574,481.71	406,758.29	89.78
25	สำนักวิทยบริการและเทคโนโลยีสารสนเทศ	1,010,000	706,226.90	303,773.10	69.92	802,141.30	207,858.70	79.42	811,629.60	198,370.40	80.36	917,451.95	92,548.05	90.84	927,886.95	82,113.05	91.87
26	สถาบันวิจัยและพัฒนา	5,253,860	2,593,188.80	2,660,671.20	49.36	2,847,168.05	2,406,691.95	54.19	3,097,975.68	2,155,884.32	58.97	3,235,870.68	2,017,989.32	61.59	4,043,031.83	1,210,828.17	76.95
27	สำนักงานสภามหาวิทยาลัย	2,270,000	1,411,689.66	858,310.34	62.19	1,547,466.17	722,533.83	68.17	1,746,785.79	523,214.21	76.95	1,981,273.50	288,726.50	87.28	2,175,118.50	94,881.50	95.82
	รวมจัดสรร	840,790,922	455,090,176.54	385,700,745.46	54.13	519,217,787.46	321,573,134.54	61.75	581,819,566.29	258,971,355.71	69.20	643,930,890.02	194,075,153.06	76.59	708,058,095.49	132,732,826.51	84.21

ตารางที่ 2 แสดงรายงานการตั้งเบิกสะสมงบประมาณแผ่นดิน ประจำปีงบประมาณ พ.ศ. 2562 เดือน ตุลาคม 2561- 30 กันยายน 2562

ลำดับ ที่	หน่วยงาน	งบบุคลากร			งบดำเนินงาน				งบลงทุน				อุดหนุนบุคลากร			งบอุดหนุน		รายจ่ายอื่น		คงเหลือ	รวมทั้งสิ้นจัดสรร	รวมตั้งเบิก	ร้อยละ	
		จัดสรร	ตั้งเบิก	ร้อยละ	จัดสรร	ตั้งเบิก	คงเหลือ	ร้อยละ	ครุภัณฑ์	ที่ดิน สิ่งก่อสร้าง	ตั้งเบิก	ร้อยละ	อุดหนุนบุคลากร	ตั้งเบิก	ร้อยละ	จัดสรร	ตั้งเบิก	จัดสรร	ตั้งเบิก					
1	คณะครุศาสตร์				2,585,200.00	2,371,775.61	213,424.39	91.74	1,454,451.00		1,454,451.00	100.00							4,439,728.00	3,960,815.96	478,912.04	8,479,379.00	7,787,042.57	91.84
2	คณะมนุษยศาสตร์และสังคมศาสตร์				3,199,900.00	3,199,255.03	644.97	99.98	-		-								4,890,275.00	3,003,841.68	1,886,433.32	8,090,175.00	6,203,096.71	76.67
3	คณะวิทยาการจัดการ				4,629,400.00	4,628,897.41	502.59	99.99	-		-								885,000.00	863,202.31	21,797.69	5,514,400.00	5,492,099.72	99.60
4	คณะวิทยาศาสตร์และเทคโนโลยี				2,841,300.00	2,766,486.38	74,813.62	97.37	-		-				1,434,600.00	1,434,600.00			2,031,004.00	1,336,609.86	694,394.14	6,306,904.00	5,537,696.24	87.80
6	คณะเทคโนโลยีอุตสาหกรรม				2,173,700.00	2,136,267.06	37,432.94	98.28	667,000.00		667,000.00	100.00			662,800.00	662,800.00			718,700.00	630,917.72	87,782.28	4,222,200.00	4,096,984.78	97.03
7	คณะเทคโนโลยีการเกษตร				700,500.00	700,447.81	52.19	99.99	-		-								496,700.00	369,142.38	127,557.62	1,197,200.00	1,069,590.19	89.34
8	คณะสาธารณสุขศาสตร์				1,718,500.00	1,718,499.59	0.41	100.00	181,975.00		181,975.00	100.00							833,000.00	716,770.15	116,229.85	2,733,475.00	2,617,244.74	95.75
9	วิทยาลัยนวัตกรรมการจัดการ				437,200.00	309,948.51	127,251.49	70.89			-				1,215,600.00	1,215,600.00			1,216,100.00	1,080,914.00	135,186.00	2,868,900.00	2,606,462.51	90.85
10	มรภ. วไลยสารแก้ว				476,200.00	471,585.85	4,614.15	99.03			-								2,029,000.00	1,670,258.83	358,741.17	2,505,200.00	2,141,844.68	85.50
11	โรงเรียนสาธิต				-				250,000.00		250,000.00	100.00			9,835,700.00	9,786,783.16			2,008,700.00	2,002,670.10	6,029.90	12,094,400.00	12,039,453.26	99.55
12	บัณฑิตวิทยาลัย				-						-								6,500.00	2,850.00	3,650.00	6,500.00	2,850.00	43.85
13	สำนักงานอธิการบดี	72,194,000.00	68,171,854.83	94.43	33,034,395.00	33,031,395.00	3,000.00	99.99	24,943,220.00	95,852,959.00	38,573,450.00	31.93	235,957,100.00	225,132,432.77	95.41				1,500,000.00	1,500,000.00	-	463,481,674.00	366,409,132.60	79.06
15	-งานพัฒนาอาจารย์และบุคลากรมีอาชีพ																		800,000.00	565,356.16	234,643.84	800,000.00	565,356.16	70.67
17	กองนโยบายและแผน				96,100.00	76,132.70	19,967.30	79.22			-								1,600,000.00	1,498,000.00	102,000.00	1,696,100.00	1,574,132.70	92.81
18	- งานมาตรฐานและจัดการคุณภาพ																		1,349,100.00	1,000,649.73	348,450.27	1,349,100.00	1,000,649.73	74.17
20	- งานศิลปวัฒนธรรม										-								545,000.00	544,988.12	11.88	545,000.00	544,988.12	100.00
21	สำนักส่งเสริมวิชาการและงานทะเบียน				6,500.00	5,566.00	934.00	85.63			-											6,500.00	5,566.00	85.63
22	- งานศูนย์ภาษา				-						-								2,932,493.00	2,910,670.05	21,822.95	2,932,493.00	2,910,670.05	99.26
23	- งานศึกษาทั่วไป				506,500.00	489,110.20	17,389.80	96.57			-								616,000.00	319,693.32	296,306.68	1,122,500.00	808,803.52	72.05
24	สำนักส่งเสริมการเรียนรู้และบริการวิชาการ				1,006,500.00	997,643.93	8,856.07	99.12			-								2,871,240.00	2,475,461.78	395,778.22	3,877,740.00	3,473,105.71	89.57
25	สำนักวิทยบริการและเทคโนโลยีสารสนเทศ				6,500.00	6,310.00	190.00	97.08			-								-	-	-	6,500.00	6,310.00	97.08
26	สถาบันวิจัยและพัฒนา				6,500.00	2,720.00	3,780.00	41.85			-								1,593,760.00	695,901.27	897,858.73	1,600,260.00	698,621.27	43.66
รวม		72,194,000.00	68,171,854.83	94.43	53,424,895.00	52,941,305.64	483,589.36	99.09	27,496,646.00	95,852,959.00	41,126,876.00	33.34	235,957,100.00	225,132,432.77	95.41	13,148,700.00	13,099,783.16	33,362,300.00	27,148,713.42	6,213,586.58	531,436,600.00	433,917,216.55	81.65	

ตารางที่ 3 แสดงรายละเอียดการตั้งเบิกงบประมาณเงินรายได้ ประจำปีงบประมาณ พ.ศ. 2562
 จำแนกตามประเภทงบประมาณรายจ่าย (งบรายได้) ประจำปี ตุลาคม 2561- 30 กันยายน 2562

ลำดับที่	หน่วยงาน	งบประมาณรายจ่ายเงินรายได้									รวมจัดสรร	ตั้งเบิก	คงเหลือ	ร้อยละ
		งบบุคลากร		งบดำเนินงาน		ครุภัณฑ์	ที่ดินสิ่งก่อสร้าง	รวม	งบรายจ่ายอื่น					
		จัดสรร	ตั้งเบิก	จัดสรร	ตั้งเบิก	จัดสรร	จัดสรร	ตั้งเบิก	จัดสรร	เบิกใช้				
1	คณะครุศาสตร์			3,822,100	3,821,384.06	10,000		9,298.30			3,832,100.00	3,830,682.36	1,417.6	98.80
2	- ศูนย์พัฒนาวิชาชีพครู และบุคลากร													
2	คณะมนุษยศาสตร์และสังคมศาสตร์			2,732,755	2,732,175.01	460,383	311,361.59	771,744.99			3,504,500.00	3,503,920.00	580.0	99.98
3	คณะวิทยาการจัดการ			4,368,947	4,368,943.21	2,971,954	16,799.00	2,987,353.20			7,357,700.00	7,356,296.41	1,403.6	99.98
4	คณะวิทยาศาสตร์และเทคโนโลยี			2,238,152	2,235,544.44	160,640	271,808.00	432,279.00			2,670,600.00	2,667,823.44	2,776.6	99.90
5	- งานศูนย์วิทยาศาสตร์			1,200,000	1,199,774.99			-			1,200,000.00	1,199,774.99	225.0	99.98
6	คณะเทคโนโลยีอุตสาหกรรม			1,072,000	1,071,996.78	661,400	91,600.00	752,528.20			1,825,000.00	1,824,524.98	475.0	99.97
7	คณะเทคโนโลยีการเกษตร			902,800	895,106.22			-			902,800.00	895,106.22	7,693.8	99.15
8	คณะสาธารณสุขศาสตร์			1,844,940	1,712,721.98	489,345		489,345.40			2,334,285.00	2,202,067.38	132,217.6	94.34
9	วิทยาลัยนวัตกรรมการ			927,045	500,901.81	17,655.00		17,655.00			944,700.00	518,556.81	426,143.2	54.89
10	มรภ. วไลยสาธระแก้ว			559,100	500,112.05	25,000		24,995.00			584,100.00	525,107.05	58,992.9	89.90
11	โรงเรียนสาธิต					2,904,795	712,480.00	3,593,081.07	58,831,685	57,786,722	62,448,960.00	61,379,803.18	1,069,156.8	98.29
12	บัณฑิตวิทยาลัย			15,377,245	10,321,105.06	707,455		612,842.92			16,084,700.00	10,933,947.98	5,150,752.0	67.98
13	สำนักงานอธิการบดี	27,943,600	27,786,198	40,561,385	36,543,962.70	6,227,930.29		6,226,011.82			74,732,915.00	70,556,172.91	4,176,742.1	94.41
14	- งานวิเทศสัมพันธ์			997,004	541,171.49	2,996		2,996.00			1,000,000.00	544,167.49	455,832.5	54.42
15	- งานพัฒนาอาจารย์และบุคลากรมืออาชีพ					300,080.00		300,080.00	5,175,120.00	3,580,524	5,475,200.00	3,880,603.77	1,594,596.2	70.88
16	- งานสิทธิประโยชน์							-	64,397,962.00	57,425,440.37	64,397,962.00	57,425,440.37	6,972,521.6	83.10
17	กองนโยบายและแผน			16,212,386	15,034,966.89	4,078,714		4,027,561.00			20,291,100.00	19,062,527.89	1,228,572.1	93.95
18	- งานมาตรฐานและจัดการคุณภาพ			235,455	123,985.33	64,545		64,545.00			300,000.00	188,530.33	111,469.7	32.64
19	กองพัฒนานักศึกษา							-	3,650,100	2,291,005	3,650,100.00	2,291,004.50	1,359,095.5	62.77
20	- งานศิลปวัฒนธรรม			150,000	148,910.00			-			150,000.00	148,910.00	1,090.0	99.27
21	สำนักส่งเสริมวิชาการและงานทะเบียน			27,731,747	15,781,484.94	401,753.33		401,753.33			28,133,500.00	16,183,238.27	11,950,261.7	57.52
22	- งานศูนย์ภาษา			200,000	179,913.93			-			200,000.00	179,913.93	20,086.1	89.96
23	- งานศึกษาทั่วไป			303,500	300,276.67			-			303,500.00	300,276.67	3,223.3	98.94
24	สำนักส่งเสริมการเรียนรู้และและบริการ			103,500	101,376.00			-			103,500.00	101,376.00	2,124.0	97.95
25	สำนักวิทยบริการและเทคโนโลยีสารสนเทศ			1,003,500	921,576.95			-			1,003,500.00	921,576.95	81,923.1	91.84
26	สถาบันวิจัยและพัฒนา			3,500	3,500.00	80,892		80,892.00	3,569,208	3,260,019	3,653,600.00	3,344,410.56	309,189.4	91.54
27	สำนักงานสภามหาวิทยาลัย			2,270,000	2,175,118.50			-			2,270,000.00	2,175,118.50	94,881.5	95.82
รวม		27,943,600	27,786,198	124,817,060	101,216,009.01	19,565,538.65	1,404,048.59	20,794,962.23	135,624,075	124,343,709	309,354,322.00	274,140,878.94	35,213,443.1	88.62

ตารางที่ 4 รายละเอียดการตั้งเบิกงบประมาณแผ่นดิน งบรายได้ ประจำเดือน ตุลาคม 2561- 30 กันยายน 2562

ประจำปีงบประมาณ พ.ศ. 2562 (จำแนกตามรายละเอียดค่าใช้จ่าย)

ลำดับที่	หน่วยงาน	งบบุคลากร		งบดำเนินงาน		งบลงทุน			งบอุดหนุน		อุดหนุนบุคลากร		งบรายจ่ายอื่น		รวมทั้งสิ้นจัดสรร	รวมตั้งเบิก	คงเหลือ	ร้อยละ
		จัดสรร	ตั้งเบิก	จัดสรร	ตั้งเบิก	ครุภัณฑ์	ที่ดินสิ่งก่อสร้าง	เบิกใช้	จัดสรร	ตั้งเบิก	จัดสรร	ตั้งเบิก	จัดสรร	ตั้งเบิก				
1	คณะครุศาสตร์			6,407,300	6,193,159.67	1,464,451.00	-	1,463,749.30	-	-			4,439,728.00	3,960,815.96	12,311,479.00	11,617,724.93	693,754.07	94.36
2	คณะมนุษยศาสตร์และสังคมศาสตร์			5,932,655	5,931,430.04	460,383.40	311,361.59	771,744.99	-	-			4,890,275.00	3,003,841.68	11,594,675.00	9,707,016.71	1,887,658.29	83.72
3	คณะวิทยาการจัดการ			8,998,347	8,997,840.62	2,971,954.20	16,799.00	2,987,353.20	-	-			885,000.00	863,202.31	12,872,100.00	12,848,396.13	23,703.87	99.82
4	คณะวิทยาศาสตร์และเทคโนโลยี			5,079,452	5,002,030.82	160,640.00	271,808.00	432,279.00	1,434,600	1,434,600.00			2,031,004.00	1,336,609.86	8,977,504.00	8,205,519.68	771,984.32	91.40
5	- งานศูนย์วิทยาศาสตร์			1,200,000	1,199,774.99	-	-	-	-	-			-	-	1,200,000.00	1,199,774.99	225.01	99.98
6	คณะเทคโนโลยีอุตสาหกรรม			3,245,700	3,208,263.84	1,328,400.00	91,600.00	1,419,528.20	662,800	662,800.00			718,700.00	630,917.72	6,047,200.00	5,921,509.76	125,690.24	97.92
7	คณะเทคโนโลยีการเกษตร			1,603,300	1,595,554.03	-	-	-	-	-			496,700.00	369,142.38	2,100,000.00	1,964,696.41	135,303.59	93.56
8	คณะสาธารณสุขศาสตร์			3,563,440	3,431,221.57	671,320.40	-	671,320.40	-	-			833,000.00	716,770.15	5,067,760.00	4,819,312.12	248,447.88	95.10
9	วิทยาลัยนวัตกรรม			1,364,245	810,850.32	17,655.00	-	17,655.00	1,215,600	1,215,600.00			1,216,100.00	1,080,914.00	3,813,600.00	3,125,019.32	688,580.68	81.94
10	มรภ. วไลยฯสระแก้ว			1,035,300	971,697.90	25,000.00	-	24,995.00	-	-			2,029,000.00	1,670,258.83	3,089,300.00	2,666,951.73	422,348.27	86.33
11	โรงเรียนสาธิต					3,154,795.03	712,480.00	3,843,081.07	9,835,700	9,786,783.16			60,840,384.97	59,789,392.21	74,543,360.00	73,419,256.44	1,124,103.56	98.49
12	บัณฑิตวิทยาลัย			15,377,245	10,321,105.06	707,455.00	-	612,842.92	-	-			6,500.00	2,850.00	16,091,200.00	10,936,797.98	5,154,402.02	67.97
13	สำนักงานอธิการบดี	100,137,600	95,958,053	73,595,780	69,575,357.70	31,171,150.29	95,852,959.00	44,799,461.82	-	-	235,957,100	225,132,433	1,500,000.00	1,500,000.00	538,214,589.00	436,965,305.51	101,249,283.49	81.19
14	- งานวิเทศสัมพันธ์			997,004	570,436.05	2,996.00	-	2,996.00	-	-					1,000,000.00	573,432.05	426,567.95	57.34
15	- งานพัฒนาอาจารย์และบุคลากรมืออาชีพ					300,080.00	-	300,080.00	-	-			5,975,120.00	4,145,879.93	6,275,200.00	4,445,959.93	1,829,240.07	70.85
16	- งานสิทธิประโยชน์					-	-	-	-	-			64,397,962.00	57,425,440.37	64,397,962.00	57,425,440.37	6,972,521.63	89.17
17	กองนโยบายและแผน			16,308,486	15,111,099.59	4,078,714.00	-	4,027,561.00	-	-			1,600,000.00	1,498,000.00	21,987,200.00	20,636,660.59	1,350,539.41	93.86
18	- งานมาตรฐานและจัดการคุณภาพ			235,455	123,985.33	64,545.00	-	64,545.00	-	-			1,349,100.00	1,000,649.73	1,649,100.00	1,189,180.06	459,919.94	72.11
19	กองพัฒนานักศึกษา			-	-	-	-	-	-	-			3,650,100.00	2,291,004.50	3,650,100.00	2,291,004.50	1,359,095.50	62.77
20	- งานศิลปวัฒนธรรม			150,000	148,910.00	-	-	-	-	-			545,000.00	544,988.12	695,000.00	693,898.12	1,101.88	99.84
21	สำนักส่งเสริมวิชาการและงานทะเบียน			27,738,247	15,787,050.94	401,753.33	-	401,753.33	-	-					28,140,000.00	16,188,804.27	11,951,195.73	57.53
22	- งานศูนย์ภาษา			200,000	179,913.93	-	-	-	-	-			2,932,493.00	2,910,670.05	3,132,493.00	3,090,583.98	41,909.02	98.66
23	- งานศึกษาทั่วไป			810,000	789,386.87	-	-	-	-	-			616,000.00	319,693.32	1,426,000.00	1,109,080.19	316,919.81	77.78
24	สำนักส่งเสริมการเรียนรู้และและบริการวิชาการ			1,110,000	1,099,019.93	-	-	-	-	-			2,871,240.00	2,475,461.78	3,981,240.00	3,574,481.71	406,758.29	89.78
25	สำนักวิทยบริการและเทคโนโลยีสารสนเทศ			1,010,000	927,886.95	-	-	-	-	-					1,010,000.00	927,886.95	82,113.05	91.87
26	สถาบันวิจัยและพัฒนา			10,000	6,220.00	80,892.00	-	80,892.00	-	-			5,162,968.00	3,955,919.83	5,253,860.00	4,043,031.83	1,210,828.17	76.95
27	สำนักงานสภามหาวิทยาลัย			2,270,000	2,175,118.50	-	-	-	-	-					2,270,000.00	2,175,118.50	94,881.50	95.82
	รวม	100,137,600	95,958,053	178,241,955	154,157,314.65	47,062,184.65	97,257,007.59	61,921,838.23	13,148,700	13,099,783.16	235,957,100	225,132,433	168,986,374.97	151,492,422.73	840,790,922.00	708,058,095.49	132,732,826.51	84.21

ตารางที่ 5 แสดงร้อยละผลการตั้งเบิกงบประมาณสะสมเปรียบเทียบกับเป้าหมายการเบิกจ่าย ปีงบประมาณ พ.ศ. 2562

เดือน	%เบิกจ่าย สะสม
เป้าหมาย	100
ตค.61	6.06
พย.61	11.51
ธค.61	18.19
มค.62	24.93
กพ.62	31.30
มีค.62	37.94
เมย.62	46.93
พค.62	54.13
มิย.62	61.75
กค.62	69.20
สค.62	76.69
กย.62	84.21

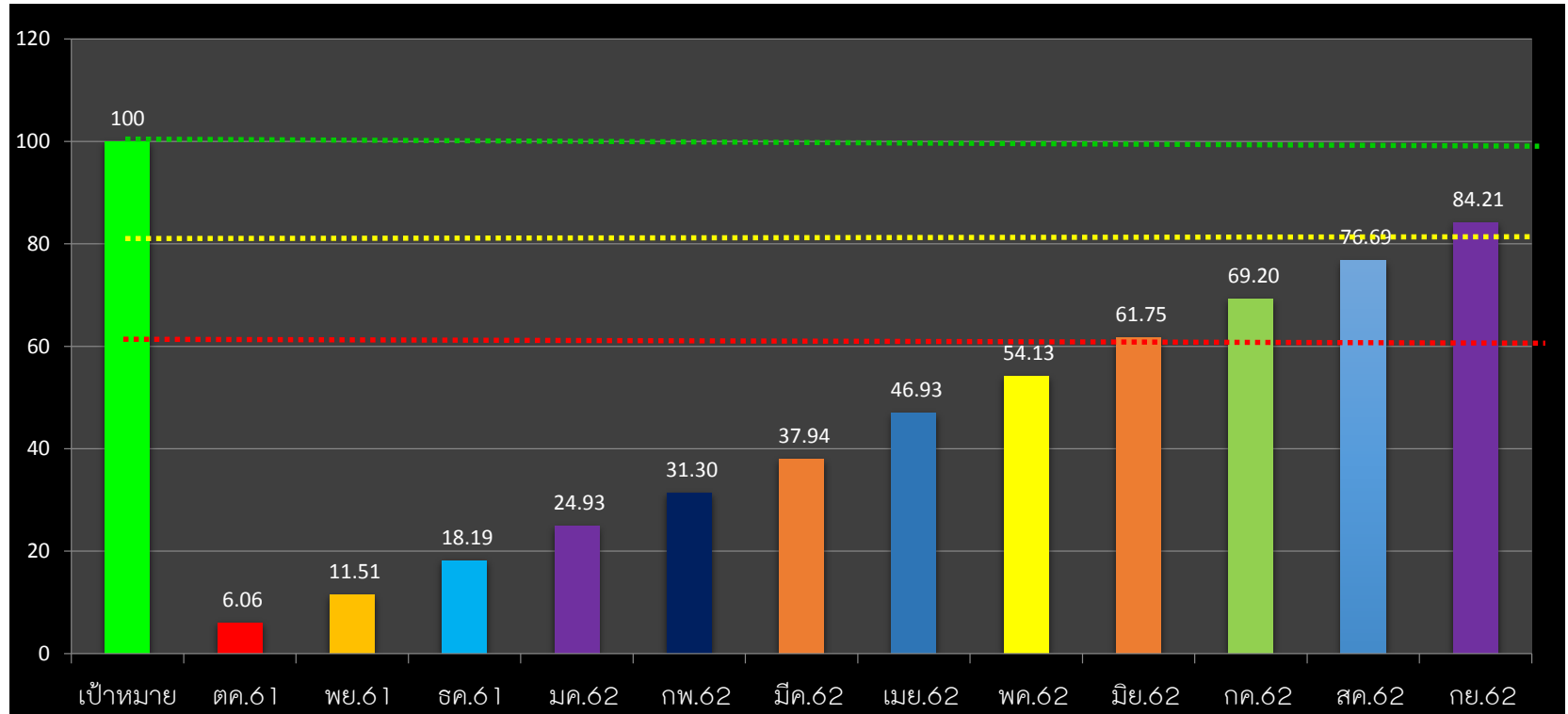

คำอธิบายจากตารางแผนภูมิ

- แผนภูมิแท่งแสดงเป้าหมายการเบิกใช้งบประมาณ คิดเป็นร้อยละ 100%
- เป็นแผนภูมิแสดงถึงผลเฉลี่ยการเบิกจ่าย ของทุกหน่วยงาน ประกอบด้วยงบประมาณแผ่นดิน งบประมาณรายได้ แผ่นดิน และรายได้) ประจำเดือนตุลาคม- มิถุนายน 2562 คิดเป็นร้อยละการเบิกใช้ 61.75% ซึ่งมากกว่าเดือน เมย. 7.62%
- เป็นแผนภูมิแสดงถึงผลเฉลี่ยการเบิกจ่าย ของทุกหน่วยงาน ประกอบด้วยงบประมาณแผ่นดิน งบประมาณรายได้ แผ่นดิน และรายได้) ประจำเดือนตุลาคม-กรกฎาคม 2562 คิดเป็นร้อยละการเบิกใช้ 69.20% ซึ่งมากกว่าเดือน มิย. 7.62%
- เป็นแผนภูมิแสดงถึงผลเฉลี่ยการเบิกจ่าย ของทุกหน่วยงาน ประกอบด้วยงบประมาณแผ่นดิน งบประมาณรายได้ แผ่นดิน และรายได้) ประจำเดือนตุลาคม-31 สิงหาคม 2562 คิดเป็นร้อยละการเบิกใช้ 79.69% ซึ่งมากกว่าเดือน กค.7.49 %
- เป็นแผนภูมิแสดงถึงผลเฉลี่ยการเบิกจ่าย ของทุกหน่วยงาน ประกอบด้วยงบประมาณแผ่นดิน งบประมาณรายได้ แผ่นดิน และรายได้) ประจำเดือนตุลาคม-31 กันยายน 2562 คิดเป็นร้อยละการเบิกใช้ 83.97 % ซึ่งมากกว่าเดือน สค.7.52%